セットメニュー Set menu

Aセット（サラダと味噌汁）	210円[税込]
Bセット（サラダ、味噌汁、漬物）	260円[税込]
Cセット（サラダ、味噌汁、漬物、小鉢）	360円[税込]

サイドメニュー Side menu

ごはん大盛り（+50g）	+60円[税込]
生卵	70円[税込]
煮玉子	110円[税込]
漬物	110円[税込]
サラダ	160円[税込]
小鉢	160円[税込]
味噌汁	90円[税込]

※単品ではご注文いただけません。

近江スエヒロ
恵那峡茶屋

お重 oju menu

※ご飯と具どちらも大盛は並盛の約1.3倍、特盛は並盛の約1.5倍です

定番メニュー

飛騨牛 黄金の牛めし重

並 990円〈税込〉
大 1,200円〈税込〉
特 1,430円〈税込〉

飛騨牛 こだわりの飛騨めし重

並 1,150円〈税込〉
大 1,380円〈税込〉
特 1,590円〈税込〉

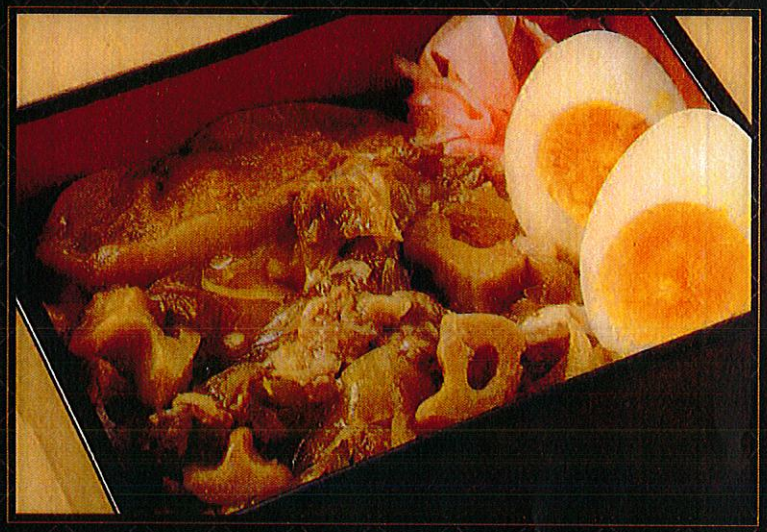

飛騨牛 カルビ焼重

並 1,150円〈税込〉
大 1,380円〈税込〉
特 1,590円〈税込〉

セットメニュー

- Aセット …… 210円〈税込〉（サラダと味噌汁）
- Bセット …… 260円〈税込〉（サラダ、味噌汁、漬物）
- Cセット …… 360円〈税込〉（サラダ、味噌汁、漬物、小鉢）

近江スエヒロ 恵那峡茶屋

※ご飯と具どちらも大盛は並盛の約1.3倍、特盛は並盛の約1.5倍です

飛騨牛
おろしポン酢牛めし重

並 1,150円(税込) 大 1,380円(税込)
特 1,590円(税込)

飛騨牛
ねぎと玉子の牛めし重

並 1,200円(税込) 大 1.430円(税込)
特 1,650円(税込)

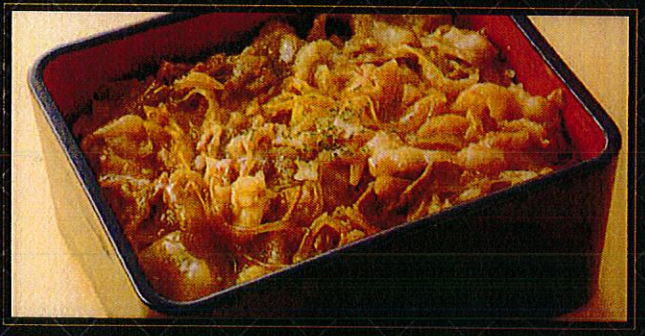

飛騨牛
とろとろ焼チーズ牛めし重

並 1,200円(税込) 大 1.430円(税込)
特 1,650円(税込)

飛騨牛
山掛けとろろ牛めし重

並 1,150円(税込) 大 1,380円(税込)
特 1,590円(税込)

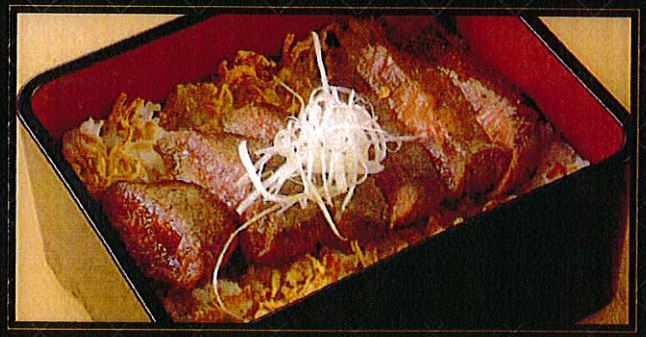

飛騨牛
ステーキ重(調理後約70g)

並 1,940円(税込) 大 1,990円(税込)
(ご飯のみ並の約1.3倍)

近江スエヒロ
恵那峡茶屋

飛騨牛
食べ比べ重
（牛めし&カルビ）

1,380円〈税込〉

飛騨牛
食べ比べ重
（牛めし&飛騨めし）

1,380円〈税込〉

飛騨牛
食べ比べ重
（飛騨めし&カルビ）

1,380円〈税込〉

セットメニュー	Aセット …… 210円〈税込〉	Bセット …… 260円〈税込〉	Cセット …… 360円〈税込〉
	（サラダと味噌汁）	（サラダ、味噌汁、漬物）	（サラダ、味噌汁、漬物、小鉢）

近江スエヒロ
恵那峡茶屋

国産牛
ローストビーフ重

990円(税込)

飛騨牛・国産牛
食べ比べ重
(飛騨めし&ローストビーフ)

1,380円(税込)

飛騨牛・国産牛
食べ比べ重
(牛めし&ローストビーフ)

1,380円(税込)

飛騨牛・国産牛
食べ比べ重
(カルビ&ローストビーフ)

1,380円(税込)